新聞社2020　（日刊）

茨城新聞

11月12日
木曜日

いばらきデザインセレクション

大賞に木内酒造

本県の産業イメージやブランド力向上に向け、優れたデザインの商品や活動を称える本年度の「いばらきデザインセレクション」に46作品が選ばれ、本年度創設で最も優れたデザインに贈られる大賞は木内酒造（那珂市）の「SAVE BEER SPIRITS」に決まった。新型コロナウイルス感染症拡大に伴う「新しい生活様式」に対応した作品のほか、環境に配慮した作品などの選出が目立った。

「SAVE BEER SPIRITS」は、新型コロナの影響で発生した飲食店の余剰ビールを蒸留して造ったジンで、「コロナ禍の苦境に立たされる人々を救うソーシャルデザイン」などと評価された。

知事選定には4件を選出した。魚忠（つくば市）、エコファーム飯島（同）の「なないろ稲荷と七味飴」は筑波山の特産品「福来みかん」と「筑波ハツ房唐辛子」を使った七味唐辛子で作ったいなりずしと七味あめのセット。富士オフセット印刷（水戸市）の「エコでおしゃれな紙文具 インサツと暮らし『YOSHIシリーズ』」は、印刷工程で出る余った紙などを手作業でノートやメモ帳などにリサイクルした。

木内酒造の「SAVE BEER SPIRITS」

Live Haus建築設計所（つくば市）の「ふもとのさんかく」は筑波山の麓の集落に立つ、藍染めの工房を併設した三角の大屋根がシンボルの住まい。大洗観光協会（大洗町）の「砂浜図書館」はこれまで海に足を運ぶ機会がなかった人に向け、読書をメインに砂浜での新たな体験を提案した。

同セレクションは2005年に始まり、今回で16回目。今回は12年の134件に続いて2番目に多い133件の応募があり、大賞、知事選定のほか「選定」27件、「奨励」6件、前回までに選ばれた作品の改良版や姉妹品が対象となる「シリーズ選定」に8件を選んだ。作品は次の通り。

◇大賞 SAVE BEER SPIRITS（木内酒造）

◇知事選定 なないろ稲荷と七味飴（魚忠、エコファーム飯島）▽エコでおしゃれな紙文具 インサツと暮らし「YOSHIシリーズ」（富士オフセット印刷）▽ふもとのさんかく（Live Haus建築設計所）▽砂浜図書館（大洗観光協会）

◇選定 ALL IBARAKIやきもの漆器（中本木工研究所、Nature Quote）▽アウトドア用軽トラック幌CARVO・カーボ（井坂自動車）▽くろ常 拭き漆仕上げの屑箱とティッシュケースのセット（工匠常陸）▽herkka kerami ka kasama perinne（向山窯）▽森から生まれた機織り樹（スダジイの森工房、クラフトパイン）▽いばら樹ユニット家具（茨城大建築都市デザイン研究室、川井材木店、大森）▽柿まるごと活用プロジェクト柿の里水府（棚谷健康野草づくり研究会、すいふひまわり工房、社会福祉法人朋友会、ESPRESSO DESIGN）▽深作農園メロン1個入れ箱（農業法人深作農園）▽ひたちいいとこドリップコーヒー（CAMEO COFFEE COMPANY）▽茨城パンダ納豆（菊水食品）▽SOUP KANPO（漢方薬局Rin）▽恋の山♥濃いヨーグルト（小美玉ふるさと食品公社）▽梅こしょう（大成女子高、一般社団法人i. club、小松屋食品、吉田屋）▽茨城「いも・くり・なんきん」（三市いいもん会議）▽金色だしそば河津麺（河津商店、文化メディアワークス）▽ハコフネ（一級建築士事務所group-scoop、関根工務店）▽ゲストハウス古民家江口屋（かすみがうら未来づくりカンパニー）▽プレカット工場「アイダ設計プレカット事業部茨城工場」（アイダ設計、エムアールスタジオ、川田工業）▽古民家再生工事（北茨城の家）～北茨城の原風景を未来へつなぐ～（吉田建築計画事務所）▽くれよんCafé（山金建設、社会福祉法人くれよん）▽アトリエ「CoiChi」（オモチャファクトリー、coba設計）▽茨城の酒と食を楽しむ「体験型茨城の地酒専門店」（サトウ）▽自治会活動ガイドブック「おとなりさん」（ひたちなか市市民活動課）▽オンラインメロン狩り・オンラインマンゴー狩り（食いしん坊ディレクター藤田愛）▽10万円、市内で使おうポスター（まちむすび）▽赤津工業所創業100周年記念紙（赤津工業所）▽常磐線新駅及び自由通路（土浦市、かすみがうら市、日立市、小美玉市、筑波芸術大学）

◇奨励 rocco market「鹿行マーケット」（エコワン）▽コケ山水（大和造園）かりねっこBio（礼恩）▽おんせん木玉ちゃん（大崎材木店）▽大子堀江歯科プロジェクト～大子漆とアートの発信拠点～（井川建築設計事務所、ウェアウッドワーク）▽小さな街の駅「TAMARIBAR」（特定非営利活動法人TSUKKURA）

◇シリーズ選定 コードレスライトボーラー（育良精機工具事業部）▽歯科診療用ユニットANILEニーフレックスチェアータイプ（日本アイ・エス・ケイデンタル事業部）▽岩井眼鏡製作所KM-03Re-Plating（岩井眼鏡店）▽いぃ那珂暮らし（那珂市）▽手持ちつづらポップ（高橋つづら店）▽超極細棒材自動供給機バートップOS4RE（育良精機省力機器事業部）▽きぬのまゆ玉贅沢抹茶（湖月庵）▽artisanale別棟／ハシバミ［美容室に併設されたカフェ小屋］（Yocouchi&Co.、8d／遠藤康一建築設計事務所、焼き菓子の店ハシバミ）

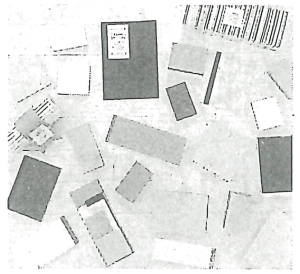

富士オフセット印刷の「エコでおしゃれな紙文具 インサツと暮らし『YOSHIシリーズ』」

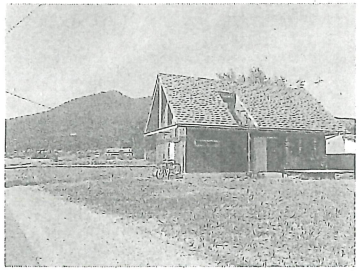

Live Haus建築設計所の「ふもとのさんかく」

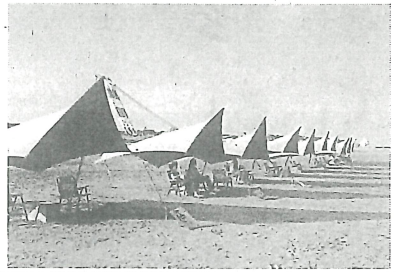

大洗観光協会の「砂浜図書館」